

Złączki kablowe miedziane – typu Z

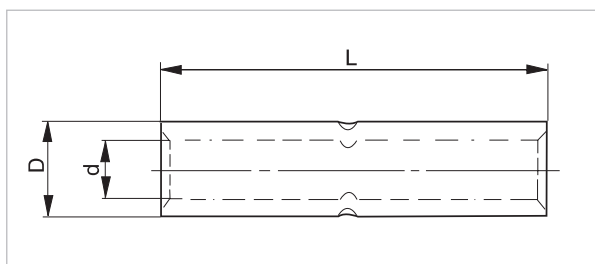

Przeznaczenie: Do łączenia żył miedzianych okrągłych i sektorowych na napięcia do 1kV. Zwiększają bezpieczeństwo i trwałość połączenia.

Montaż: Aby trwale zamocować złączkę, należy ją zaprasować przy użyciu prasy z odpowiednio dobranymi szczękami. Końce żył sektorowych przed zamocowaniem w złączce należy przeformować na okrągłe.

Dane techniczne: Materiał: rury miedziane w gatunku Cu-ETP wg PN-EN 13600, PN-EN 13601.

Przekrój żyły [mm ²]	Typ złączki	Indeks	Pakow. [szt.]	Opak. zbiorcze [kpl.]	Wymiary [mm]		
					D	d	L
1,5 ÷ 2,5	Z 2,5	TOZAC0020000001	100	1000	4,0	2,4	15
4	Z 4	TOZAC0040000001	100	1000	4,5	2,9	20
6	Z 6	TOZAC0060000001	100	1000	5,9	4,0	25
10	Z 10	TOZAC0100000001	100	500	6,6	4,5	30
16	Z 16	WOZAC0160000001	50	1400	8,5	5,5	29
25	Z 25	WOZAC0250000001	50	800	10,0	7,0	33
35	Z 35	WOZAC0350000001	50	600	12,0	8,5	39
50	Z 50	WOZAC0500000001	20	400	14,0	10,0	45
70	Z 70	WOZAC0700000001	20	300	16,5	12,1	47
95	Z 95	WOZAC0950000001	20	220	18,0	13,6	53
120	Z 120*	WOZAC1200000001	10	140	19,5	15,1	64
150	Z 150*	WOZAC1500000001	10	120	21,0	16,5	68
185	Z 185*	WOZAC1850000001	10	100	24,0	19,0	75
240	Z 240*	WOZAC2400000001	10	60	26,0	21,0	85

Dostępność poszczególnych indeksów znajduje się w aktualnym cenniku, który można uzyskać od Biura Obsługi Klienta lub swojego Regionalnego Kierownika Sprzedaży. Kontakty znajdują się na www.radpol.eu

* na zamówienie jako produkcja dedykowana