

# Karta charakterystyki technicznej

## Kanał grzebieniowy, typ LK4 30025

Nr kat. 6178005

**OBO**  
BETTERMANN

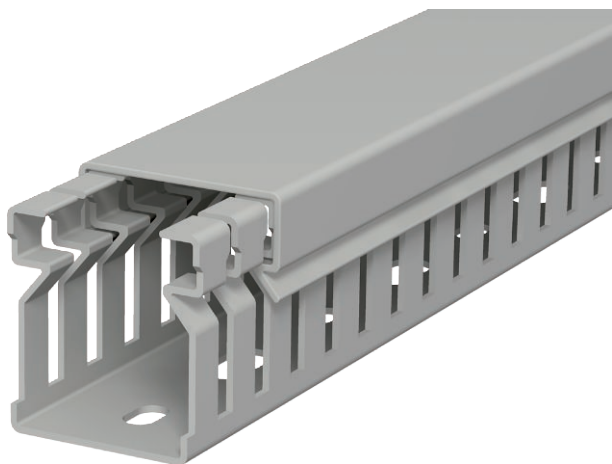

Kanał grzebieniowy z pokrywą i perforacją dna. Wymiary znamionowe odpowiadają wewnętrznym wymiarom kanałów. Wykonanie specjalne na zapytanie.

Wylamania grzebieni są oznaczone w podstawie kanału.



**PVC** polichlorek winylu

### Dane podstawowe

Nr kat.	6178005
Typ	LK4 30025
Oznaczenie 1	Kanał grzebieniowy
Wymiar	30x25x2000
Kolor	szary kamienny
Numer RAL	7030
Materiał	Polichlorek winylu
Materiał skrót	PCW
Najmniejsza jednostka sprzedaży (MOQ)	2 m
Waga	28,00 kg/100 m

### Dane techniczne

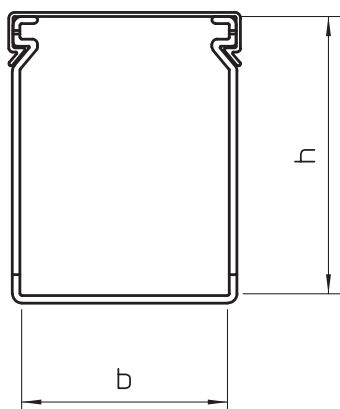

Długość	2.000,00 mm
Szerokość	25,00 mm
Wysokość	30,00 mm
Wysokość kanału	30,00 mm
Wymiar B x H	25x30 mm
Wersja ścianki bocznej	rowkowany
Rodzaj mocowania	Perforacja dna
Elastyczność	<input type="checkbox"/>
Odporne na prąd upływowy	<input checked="" type="checkbox"/>
Z pokrywą	<input checked="" type="checkbox"/>
Bezhalogenowy	<input type="checkbox"/>
Rozstaw szczelin	10,00 mm
Szerokość szczeliny samogasnący	4,00 mm
	<input checked="" type="checkbox"/>